

2021
5・6・7月
vol.79

ら・ちえりあって



あなたの「学びたい」が見つかる

小さくなって便利に!
「ら・ちえりあってPocket」として
リニューアル

**イトーヨーカドー福住店に、札幌市生涯学習センターの
サテライトが期間限定OPEN**

**さっぽろ市民カレッジ
市内各地で実施中**



Sam&Sio

札幌市生涯学習センター

札幌市生涯学習センター(ちえりあ)のサテライトが

イトーヨーカドー福住店内にOPEN

改修工事のため休館中の札幌市生涯学習センター(ちえりあ)のサテライトスペースがイトーヨーカドー福住店2階にOPENしました(期間未定)。

2010年の札幌市の航空写真が展示してあるほか、ちえりあ主催の講座や市内の生涯学習情報コーナーなど学びの情報が満載! 今後は、市内で活動中のサークルやボランティアの作品展示も行いますので、「始めたい」のきっかけが見つかるかもしれません。「始めたい」のきっかけが見つかるかもしれません。お近くにお越しの際は、ぜひお立ち寄りください。



● ちえりあサテライトの看板が目印



● 生涯学習に関するチラシを配架しています



● お家が写っているかも…

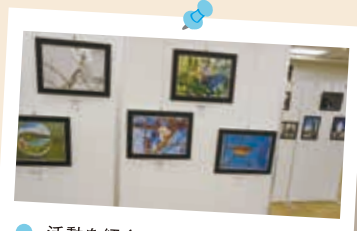

● 活動を紹介しています
・活動展示 ・作品展示

会場 イトーヨーカドー福住店 札幌市豊平区福住2条1丁目 2-5(地下鉄東豊線福住駅3番出口)

お問い合わせ

札幌市生涯学習センター事業課 011-671-2311

ピックアップ

ちえりあ学習ボランティア企画講座

先着順受付中

北海道ブランドの魅力と可能性

～世界が憧れる北の食と観光～

食と観光を中心に北海道ブランドの魅力を再認識し、ウィズコロナ・アフターコロナ時代の北海道ブランドの再構築のための考え方や事例を学び、今後のさらなる北海道活性化への道を探りましょう。

- 開催日時:5/14(金)～6/4(金) 14:00～16:00 全4回
- 受講料:3,600円
- 定員:30名
- 会場:札幌市中央図書館 (中央区南22条西13)

内容	講師
1 国内外における北海道ブランドの評価と課題 ～北の食の魅力を抑り上げて未来に繋ぐ～	北海道経済部 食関連産業室 担当者
2 世界が憧れる北海道観光の魅力 ～観光立国の新しい旅が始まる～	(公社)北海道観光振興機構 地域観光部 部長 生川 幸伸
3 全国で大好評の北海道物産展の魅力 ～食材王国 北のグルメハンターの選択眼～	(株)大丸松坂屋百貨店 北海道駐在バイヤー 本田 大助
4 AIR-G'ラジオ局「北海道品質プロジェクト」 ～北海道の食と観光を支える心熱き人たち～	AIR-G' エフエム北海道 パーソナリティ 高山 秀毅

ちえりあ学習ボランティア20周年記念誌を作成



2001年から活動を続けている、ちえりあ学習ボランティア、通称「ちえボラ」。これまでの活動の歴史をまとめた「20周年記念誌」が2月に完成しました。

本誌編纂では、ちえボラ内でプロジェクトチームを立ち上げ、これまで企画したさっぽろ市民カレッジの講座や、ちえりあフェスティバルなどのイベントへの参加実績についてまとめ、これ1冊でちえボラの遍歴をたどることができます。

初代代表やかつて在籍したメンバーなどからも寄稿文をいただき、さながら同窓会のような雰囲気の上上がりとなりました。なお、「20周年記念誌」は北門信用金庫「まちづくり基金」の助成を受けて作成しました。(一般の方への配布は行っておりません)

先着順で 募集中

ビジネス講座や
まち歩き講座など
盛りだくさん



会場:札幌市民交流プラザ(中)北1西1

発想力を身につけよう! ～アイデアを生むコツを知る～

先着順受付中 定員12名

アイデアを生み出すために、自身の中に眠っている発想力を目覚めさせる講座です。

講師 | マーケティングプランナー
臼井 栄三

- 開催日時 5/24～7/5 毎週月曜
19:00～21:00(全6回)※6/28を除く
- 受講料 8,600円



会場:大通周辺エリア 他

さっぽろ10区めぐり特別編 ～マラソンコースの歴史文化散歩～

先着順受付中 定員10名

選手たちが走る予定のコース沿線には歴史・文化の見どころがいっぱい!実際に歩いて感じましょう。

講師 | (一財)北海道文化財保護協会
副理事長 田山 修三 他

- 受講料 2,100円
- 別途入場料 800円(さっぽろテレビ塔展望台)
※70歳以上の市民には割引があります

5/19(水) 14:00～16:00	<ul style="list-style-type: none"> ■北大南門～赤レンガエリア ●今回の講座の概要 ●時計台、清華亭などの歴史的建造物がみどころのマラソン中間地点
5/26(水) 14:00～16:00	<ul style="list-style-type: none"> ■大通公園周辺エリア ●都心の自然とアートが融合するスタート&ゴール地点 ●大通公園の彫刻 ●札幌のランドマーク、テレビ塔
6/2(水) 14:00～16:00	<ul style="list-style-type: none"> ■創成川～中島公園エリア ●北日本最大の歓楽街を通過して5キロ地点へ ●“寺町”すすきのをディープに探検

会場:札幌市資料館(中)大通西13

基礎から学ぶSDGs ～社会に役立つキーワード～

先着順受付中 定員15名

SDGsって私たちの生活とどう関係しているの?基礎から楽しくお伝えします!

講師 | NPO 法人札幌チャレンジ
理事長 加納 尚明

- 開催日時 6/5,6/12 毎週土曜
10:00～12:00(全2回)
- 受講料 1,500円



SDGs(エスディーズ、Sustainable Development Goals(持続可能な開発目標))は2030年に向けて、世界が合意した国際社会共通の17の目標です。

会場:札幌市中央図書館(中)南22西13

幕末佐幕派諸隊、奮戦記 ～新選組・見廻組・新徴組・彰義隊～

先着順受付中 定員35名

幕末動乱の激流に逆らい幕府を支えた諸隊。諸隊はどのように闘い、その後彼らはどう生きみましたか。

講師 | 北海道龍馬会
事務局長 小宮山 一夫

- 開催日時 6/15～7/6 毎週火曜
10:00～12:00(全4回)
- 受講料 3,600円



会場:札幌市中央図書館(中)南22西13

はじめてのドキドキ絵手紙 ～ヘタでいいって本当?～

先着順受付中 定員15名

描いてみたいけれど難しそう?基礎から学べば想いのこもった絵手紙がきっと描けます。

講師 | 日本絵手紙協会公認講師
斉藤 美雪

- 開催日時 6/3～6/24 毎週木曜
14:00～16:00(全4回)
- 受講料 3,600円
- 教材費 1,200円



会場:札幌市中央図書館(中)南22西13

解説!現代史・夏 ～アジア太平洋経済圏…APEC・TPP・RCEPはどう違う?～

先着順受付中 定員35名

アジア太平洋経済圏の誕生から将来構想までをたどり、可能性と問題点を整理しましょう。

講師 | 地中海文化研究家
手嶋 兼輔

- 開催日時 6/17～7/8 毎週木曜
10:00～12:00(全4回)
- 受講料 3,600円



会場:北海道開拓の村(厚)厚別町小野幌50-1

開拓時の建物に見る開拓者の姿 ～先人の意欲あふれる生活を知る～

先着順受付中 定員30名

開拓の村の建造物からわれわれの先達である移住者たちの来歴や当時の生活様式を学びます。

講師 | 北海道開拓の村
館長 中島 宏一

- 開催日時 6/4～6/18 毎週金曜
14:00～16:00(全3回)
- 受講料 2,800円
- 別途入館料 2,400円
(1回につき800円。65歳以上無料。年間パスポート1,500円あり)





人気の歴史系講座も 市内各地で実施します

会場：札幌市民交流プラザ(中)北1西1

その課題、マーケティングが解決します!

申し込み締め切り **6月25日(金)** | 定員**12名**

身近な例を題材にしながら、さまざまな課題を解決するマーケティング思考を身につけます。

講師 | マーケティングプランナー
臼井 栄三

■開催日時 8/25~10/13 毎週水曜
19:00~21:00(全6回)
※9/8,9/29を除く

■受講料 8,600円

受講者の声

- 臨機応変に時代に合わせてマーケティングは変わっていくことが学べました
- コロナ禍の生活が日常になると、トレンドもますます変化していくと感じました

会場：石山ひろば(南)石山2-2 他

～来て・見て・触れる～
札幌軟石と石山のまちづくり

申し込み締め切り **5月25日(火)** | 定員**15名**

札幌軟石と石山のまちを見ながら、歴史を感じてみませんか?

講師 | 軟石や 代表 小原 恵

■開催日時 7/16 金曜 13:30~15:30

■受講料 800円

前半 | 札幌軟石や石山地域の歴史

後半 | 石山まちあるき
(ぼすとかん、石山緑地公園、石山神社、
石山振興会館など)

会場：札幌市中央図書館(中)南22西13

岩倉使節団がめざしたもの
～近代国家の選択肢を先進諸国に求めて～

申し込み締め切り **7月26日(月)** | 定員**40名**

岩倉使節団が米欧視察した本当の目的、意義を学びませんか。

講師 | 幕末箱館歴史研究家 近井 健治

■開催日時 9/2~9/30 毎週水曜
10:00~12:00(全4回)※9/23を除く

■受講料 3,600円

会場：札幌市中央図書館(中)南22西13

北海道に花開いた縄文文化の魅力
～世界文化遺産を目指す縄文遺跡～

申し込み締め切り **5月25日(火)** | 定員**30名**

北海道・北東北の縄文遺跡群の世界遺産登録がいよいよ実現予定です。縄文文化の魅力を学びませんか。

講師 | 北海道埋蔵文化財センター
理事長 長沼 孝 他

■開催日時 7/9~8/6 毎週金曜
14:00~16:00(全4回)※7/23を除く

■受講料 3,600円

学社融合 講座

市民と
市立札幌大通高校の
生徒と一緒に
学びます

こんなに変わった!新しい子育て
～高校生と新ジジ・ババが考える～

先着順受付中 | 定員**10名**

乳幼児期の子どもの成長を学び、子育て家庭の現状と子育て支援について考えていきます。

講師 | 北翔大学短期大学部 こども学科
教授 中島 啓子 他
■開催日時 5/28~7/9 毎週金曜 17:50~19:20(全5回)
※6/4,6/11を除く
■受講料 3,600円

エクセル基礎講座

先着順受付中 | 定員**10名**

表計算ソフト「Excel」に慣れるとともに、基本操作を学ぶ講座です。

講師 | ナニカ製作所 所長 竹田 慎一
■開催日時 6/25~9/10 毎週金曜 15:20~16:50(全7回)
※7/23,7/30,8/6,8/13,8/27を除く
■受講料 4,500円 ■教材費 700円
■対象 マウス・キーボードの基本操作ができる方

特徴

◆都心の高校で学んでみませんか?

市立札幌大通高校(北2西11)の生徒と大人と一緒に学ぶ講座です。
三部定時制の新しいタイプの高校で、生徒気分に戻って学びましょう!

◆お申し込み方法などは14ページをご覧ください。

※定員に満たない場合は、締め切り後もお申し込みいただけます。空き状況はお電話(011-671-2311)でお問い合わせください。

市立札幌大通高校 | 中央区北2西11

(アクセス)
公共交通機関をご利用ください

- 地下鉄
東西線「西11丁目」駅から徒歩6分
- JR
「札幌」駅から徒歩18分 教育文化会館 裁判所
「桑園」駅から徒歩20分 第三合同庁舎 第二合同庁舎
- 市電
「中央区役所前」停留場から地下鉄東西線「西11丁目」大通公園 徒歩7分



茶道の話

～日本の伝統文化にふれる～

先着順受付中 | 定員**10名**

茶道の歴史を学び、和室でのマナーやお客さまの作法など立ち居振る舞いを身につけます。

講師 | 茶道裏千家 淡交会札幌第二支部
正教授 森田 宗照
■開催日時 6/23~9/15 毎週水曜
15:20~16:50(全8回)
※7/28,8/4,8/11,8/25,9/1を除く
■受講料 5,400円
■教材費 1,000円





「地球環境と私たちの生活」は、地球環境の変化を踏まえ、どのようなことに気をつけて生活すべきかを考える連続シリーズ講座です。

興味のあるテーマのみのご受講も可能です。

※「地球環境と私たちの生活①」は終了しました

地球環境と私たちの生活②

～北海道の自然・環境・防災を考えよう～

先着順受付中

定員10名

火山・地震・気象・自然など私たちの生活圏の環境や災害を考えよう。

講師 | 公立千歳科学技術大学
特任教授 宮嶋 衛次 他

■開催日時 5/26～6/30
毎週水曜
17:50～19:20(全5回)
※6/9を除く

■受講料 3,600円

地球環境と私たちの生活③

～社会を支える土木技術と防災を考えよう～

申し込み
締め切り

5月25日(火)

定員10名

自然や環境変化を踏まえ、私たちの生活を支える防災や土木の先端技術の現状や課題を考えよう。

講師 | 株式会社構研エンジニアリング
副社長 池田 憲二

■開催日時 7/7, 7/14
毎週水曜
17:50～19:20(全2回)

■受講料 1,900円

地球環境と私たちの生活④

～暮らしを支える電気を考えよう～

申し込み
締め切り

5月25日(火)

定員10名

自然や環境変化を踏まえ、私たちの生活の中で重要な北海道の電力事情の現状や将来展望を考えよう。

講師 | 特定非営利活動法人 北海道グリーンファンド
理事 小林 ユミ

■開催日時 7/21, 8/18
毎週水曜
17:50～19:20(全2回)

■受講料 1,900円

地球環境と私たちの生活⑤

～暮らしの場、住宅環境を考えよう～

申し込み
締め切り

7月26日(月)

定員10名

自然や環境変化の中で、私たちの生活の場である住まいについてより良い住環境のあり方を考えよう。

講師 | ノーマライゼーション住宅財団 理事
北翔大学理事 一級建築士
元(株)土屋ホーム代表取締役社長 川本 謙

■開催日時 9/8, 9/15
毎週水曜
17:50～19:20(全2回)

■受講料 1,900円

ミツバチがつくるサッポロ(夏)

先着順受付中

定員10名

ミツバチの生産物を使った体験などを通して、身の周りの環境について考えていきます。

講師 | (一社)日本はちみつマイスター協会
認定アドバイザー 東寺 郁恵

■開催日時 6/25～9/10
毎週金曜
13:30～15:00(全7回)
※7/23, 7/30, 8/6, 8/13, 8/27を除く

■受講料 3,600円

■教材費 500円



～知ってから働こう！～ 労働に関する知識あれこれ

申し込み
締め切り

5月25日(火)

定員10名

労働トラブルに巻き込まれず充実した生活を送れるよう労働に関する基本的な知識を学びます。

講師 | 特定社会保険労務士
吉村 英範

■開催日時 7/16～9/10
毎週金曜
17:50～19:20(全4回)
※7/23, 7/30, 8/6, 8/13, 8/27を除く

■受講料 4,200円



生活動作の中で生かす 体幹トレーニング

先着順受付中

定員10名

日常生活に体幹トレーニングを取り入れて運動不足を解消しませんか。

講師 | 理学療法士
畑原 理恵

■開催日時 6/30～9/15
毎週水曜
17:50～19:20(全7回)
※7/28, 8/4, 8/11, 8/25, 9/1を除く

■受講料 4,500円

■教材費 500円

受講者の声

- 家でも思い出しながら実践しています。
- トレーニングが楽しかったです。

筆ペン実践講座

申し込み
締め切り

5月25日(火)

定員10名

さまざまな場面や書式に合わせた美しい文字で印象アップを目指しましょう！

講師 | 国際現代書道展会員
磯部 馨香

■開催日時 7/16～9/10
毎週金曜
17:50～19:20(全4回)
※7/23, 7/30, 8/6, 8/13, 8/27を除く

■受講料 4,200円

受講者の声

- 字全体のバランスを意識できるようになりました。

行きます。講座があなたの近くに…!

ご近所先生企画講座

CARAVAN

ご近所先生企画講座

■講師と受講生が“学びあう”講座

「教えたい」方々と「学びたい」方々が集まって講師も受講生と一緒に学んでいく、「学び合い」を基本としたアットホームな講座です。

■“学びの輪”をあなたのそばにも

区民センター、地区センター、資料館や図書館など地域の公共施設で開催します。

≫ご近所先生企画講座共通事項≪

回数	定員	受講料
全5回	20名	3,000円 別途教材費などが必要な講座があります。

※一部の講座では、開講前にオリエンテーションを行い、講座の内容や持ち物について講師が説明します
※感染症の状況により、定員を減らす場合があります

共催 札幌市区民センター運営委員会
北区民センター、藤野地区センター

ご近所先生企画講座連携会場一覧

会場名	住所	公共交通手段	会場名	住所	公共交通手段
東区民センター	東)北11東7	地下鉄東豊線「東区役所前」駅より徒歩2分	藤野地区センター	南)藤野2-7	じょうてつバス「十五島公園」より徒歩5分
白石区民センター	白)南郷通1	地下鉄東西線「白石」駅6番出口直結	新琴似図書館	北)新琴似7-4	中央バス「新琴似8条3丁目」徒歩1分
中央区民センター	中)南2西10	地下鉄東西線「西11丁目」駅より徒歩5分	東札幌図書館	白)東札幌4-4	地下鉄東西線「東札幌」駅より徒歩10分
西区民センター	西)琴似2-7	地下鉄東西線「琴似」駅より徒歩5分	厚別図書館	厚)厚別中央1-5	地下鉄東西線「新さっぽろ」駅より徒歩5分
北区民センター	北)北25西6	地下鉄南北線「北24条」駅より徒歩7分	中央図書館	中)南22西13	市電「中央図書館前」下車すぐ
清田区民センター	清)清田1-2	中央バス「清田小学校」より徒歩6分	山の手図書館	西)山の手4-2	中央・JRバス「西区役所前」より徒歩8分
手稲区民センター	手)前田1-11	JR「手稲」駅北口より徒歩5分			

※新琴似図書館にはエレベーター等の昇降設備がございません

会場：東区民センター/東)北11東7

大人の水彩画

申し込み締め切り **6月25日(金)** | 定員20名

気軽にできる水彩画。初心者から経験者までレベルに沿って指導します。自分の作品を描こう!

【講師】安斎 雅勝

8/30~10/4 毎週月曜
14:00~16:00(全5回)
※9/20を除く

■受講料 3,000円
■教材費 2,400円

会場：白石区民センター/白)南郷通1

指で描くパステルとアート
~簡単!楽しい!癒しのアート~

申し込み締め切り **6月25日(金)** | 定員20名

指で描く楽しさや癒しを体感し、心を元気にして自分らしさを発見しよう!

【講師】箕谷 朋恵

8/31~9/28 毎週火曜
10:00~12:00(全5回)

■受講料 3,000円
■教材費 600円

会場：新琴似図書館/北)新琴似7-4

ここから始める証券投資の基礎
~株・債券・投資信託の仕組み~

申し込み締め切り **6月25日(金)** | 定員20名

金融商品の仕組みを理解し、資産運用に必要な知識を身に付ける初心者向けの講座です。

【講師】恩田 雅之

8/31~9/28 毎週火曜
10:00~12:00(全5回)

■受講料 3,000円
■教材費 300円

会場：中央区民センター/中)南2西10

いつでもどこでもできる“壁(カベ)トレ”
~運動不足と気づいているあなたに~

申し込み締め切り **6月25日(金)** | 定員20名

あなたの身近にある壁(カベ)を利用して、身体(カラダ)をチェック&ケアしよう!

【講師】朝野 裕一

8/31~9/28 毎週火曜
10:00~12:00(全5回)

■受講料 3,000円
■教材費 300円

会場：東札幌図書館/白)東札幌4-4

**~アロマを味方に!~
オリジナルブレンド香水講座**

申し込み締め切り **6月25日(金)** | 定員20名

香りにはヒトの心を癒す力があります。肩の力を抜いて、毎回違う香水作りを楽しみましょう。

【講師】志摩 柚生子

8/31~9/28 毎週火曜
14:00~16:00(全5回)

■受講料 3,000円
■教材費 3,000円
■対象 アルコールアレルギーをお持ちでない方

会場：西区民センター/西)琴似2-7

ゼロからのフラ はじめてのフラ
~いつのまにか鍛えられていく体幹~

申し込み締め切り **6月25日(金)** | 定員20名

心と体がリフレッシュ!ハワイの美しい言葉と楽しい打楽器のリズムを感じて踊りましょう。

【講師】若松 直子

8/25~9/22 毎週水曜
18:45~20:45(全5回)

■受講料 3,000円
■対象 女性

会場：北区民センター/北)北25西6

人生100年時代をおいしく健康に ～手早く・手軽に・作って・食べて～

申し込み 6月25日(金) | 定員20名
締め切り

この先の人生をもっと元気に楽しく!日頃の食事に少しだけ気を配り、健康長寿に!

【講師】 駒澤 暢代

8/26～9/30 毎週木曜
10:00～12:00(全5回)
※9/23を除く
■受講料 3,000円
■教材費 2,500円



会場：厚別図書館/厚)厚別中央1-5

あなたの個性を知る!色のチカラ ～自然から心を学ぶ、色彩自然学～

申し込み 6月25日(金) | 定員20名
締め切り

『色彩は自然が語る言葉』クレヨンで自由に表現し、心と自然が出会う不思議な時間を体験!

【講師】 岸 泉

8/26～9/30 毎週木曜
14:00～16:00(全5回)
※9/23を除く
■受講料 3,000円
■教材費 700円



会場：西区民センター/西)琴似2-7

マイケル・ジャクソンの魅力に迫る!! ～クールな逸話やムーンウォーク体験～

申し込み 6月25日(金) | 定員20名
締め切り

マイケルの魅力について語り合い、毎回少しずつのムーンウォーク体験もあります。

【講師】 スメリー 鈴木

8/27～9/24 毎週金曜
18:45～20:45(全5回)
■受講料 3,000円



会場：手稲区民センター/手)前田1-11

神話で巡るハワイの文化と歴史 ～ALOHA!行ったつもりツアー～

申し込み 6月25日(金) | 定員20名
締め切り

講師はガイド、皆さんはゲスト。現地の写真や映像がたっぷりのバーチャルツアーに出発。

【講師】 中東 栄子

8/27～9/24 毎週金曜
18:45～20:45(全5回)
■受講料 3,000円
■教材費 300円



会場：中央図書館/中)南22西13

明治期の北海道開拓の今日的意義

申し込み 6月25日(金) | 定員20名
締め切り

開拓使、屯田兵制度、御雇い外国人…明治がわかれば、現代(いま)がわかる。

【講師】 武石 詔吾

8/26～9/30 毎週木曜
14:00～16:00(全5回)
※9/23を除く
■受講料 3,000円
■教材費 300円



会場：藤野地区センター/南)藤野2-7

毎日の動作を見直して健康に! ～意識革命で体・楽チン～

申し込み 6月25日(金) | 定員20名
締め切り

体のしくみを知り、意識してさまざまな日常動作を実践!イキイキと元気な毎日に!

【講師】 かすえ

8/19～9/16 毎週木曜
14:00～16:00(全5回)
■受講料 3,000円
■教材費 30円



ご近所先生企画講座 今後のラインナップ!!

※詳しい講座内容や日程は、追って掲載いたします。

申込受付開始日	開講予定月	講座名	会場
7/23(金)から 詳細は「ら・ちえりあって」8月号に掲載します	11月～12月	エッセイを書いてみよう	元町図書館
		心と脳を活性化 わくわくアート!! ～苦手意識をふきとばそう～	北区民センター
		人体のしくみ大解剖! ～目・脳・骨・免疫・生命誕生～	清田図書館
		自分の機種で学ぼう スマホ&タブレット	澄川図書館
		体軸トレーニングで心身を整える! ～各自に適した調整と運動を～	西区民センター
		自宅で楽しむX'mas 立体折り紙 ～心を癒やす大人の充実時間～	東区民センター
		暮らしの中の気功術 ～アフター・コロナの健康法～	南区民センター
		アメリカ映画でたどる全米50州 ～アラバマ物語からワシントンの狼男まで～	手稲区民センター
		～更年期に負けない体づくり～ バランスボールヨガ体操	豊平区民センター
		楽しく優しいウクレレ弾き語り	中央区民センター
魅惑の北海道ナチュラルチーズ	豊平区民センター		

会場：山の手図書館/西)山の手4-2

大人になってから始める折り紙

申し込み 6月25日(金) | 定員20名
締め切り

暮らしに彩りを添える、飾ったり、使ったりできる簡単な小物を作りましょう。

【講師】 さわだいし ようこ

8/27～9/24 毎週金曜
14:00～16:00(全5回)
■受講料 3,000円



会場：清田区民センター/清)清田1-2

自分の機種で学ぼう スマホ&タブレット

申し込み 6月25日(金) | 定員20名
締め切り

「自分のスマホなのによくわからない」疑問を全てスッキリ解決!

【講師】 相原 真人

8/27～10/1 毎週金曜
14:00～16:00(全5回)
※9/17を除く
■受講料 3,000円
■教材費 500円
■対象 スマホまたはタブレットをお持ちの方



講座のお申し込みから受講までの流れ

STEP 1 受講したい講座を 申し込む

申し込み方法	はがき/FAX/ホームページ 臨時カウンター	臨時カウンターについては裏表紙をご覧ください。
必要事項	講座名/氏名(ふりがな)/郵便番号・住所 電話番号/年齢・性別	
締め切り	申し込み締め切り日(必着)までに上記の方法でお申し込みください。 ※講座ごとに締め切り日が異なります。※申し込み多数時は抽選となります。抽選は締め切り日の翌日に行います。 ※締め切り後、定員に達していない場合は開講日前日まで先着順で受け付けます。	

お申し込み

〒063-0051 札幌市西区宮の沢1条1丁目1-10
札幌市生涯学習センター 事業課
FAX 011-671-2334 URL <https://chieria.slp.or.jp/>

STEP 2 結果が届く

お申し込みされたすべての方に、受講の可否を郵便にてお知らせします。
(通常、講座の応募締め切り日から10日以内にお届けします)
※受講が決まった方には、受講決定通知書(所持品、会場、詳しい講座内容を記載)、払込取扱票などをお送りします。
※受講決定通知書が届いた後に、やむを得ず受講ができなくなった場合は必ずご連絡ください。

STEP 3 受講料のお支払い

郵便振替・銀行振り込みまたは現金での事前納入をお願いいたします。
(詳細は受講決定通知書をご確認ください)
※一度ご納入いただいた受講料の返金はできませんのでご了承ください。ただし、市外への転居や本人の転勤・入院など、やむを得ない事情と認める場合は例外とします。その場合についても、規定の手数料¥1,100をいただきます。
※開講後の講座の受講料は、いかなる理由があっても返金できません。

STEP 4 開講当日、会場へ

受講決定通知書に記載されている、所持品・会場等を確認の上、講座開始の15分ほど前までに会場にお越しください。
※ご近所先生企画講座については開講前にオリエンテーションを行うものがあります。

受講対象 主に15歳以上の札幌市民または札幌市内に勤務・通学している方(一部子ども対象講座あり)。

講座内容の変更について 講師の都合によって講座内容および日程が変更になることがあります。

受講料以外の費用について 受講にともなう教材費、現地学習にともなう諸費用などは自己負担となります。

受講料の割引について

〈さぼーと会員〉

下記講座は受講料が1,000円割引になります。

■ 発想力を身につけよう!

■ 筆ペン実践講座

■ 労働に関する知識あれこれ

■ その課題、マーケティングが解決します!

割引手続きの流れ
(STEP2以降)

受講決定

さぼーとさっぽろ事務局へ
利用券の申請

札幌市生涯学習センターへ
割引利用の連絡

受講料納入(割引金額)
※現金での納入はできません

講座初回、会場受付にて利用券の提出

さぼーとさっぽろ事務局

公益財団法人札幌市中小企業共済センター TEL011-221-3984

はがき、FAXでのお申し込み方法

講座名、氏名(ふりがな)、郵便番号・住所、
電話番号、年齢、性別を

ご記入の上、申し込み締め切り日(必着)までにお送りください。



※1 様式に決まりはございません ※2 「往復はがき」でなくて結構です ※3 年齢・性別は任意でご協力ください

〒063-0051

札幌市西区宮の沢1条1丁目1-10 札幌市生涯学習センター事業課

F A X

011-671-2334

ご不明な点がございましたら、お問い合わせください。

札幌市生涯学習センター事業課 TEL 011-671-2311

※個人情報に関する取り扱いについて

お預かりした個人情報は、さっぽろ市民カレッジ講座などの事業の円滑な実施、各種アンケート、イベント案内などのため使用させていただきます。個人情報は、法令その他の規範を守って適切に管理し、あらかじめお客さまの同意を得ることなく、目的以外に使用することや第三者に提供することはありません。

ら・ちえりあって 次号のお知らせ

「ら・ちえりあって」は、持ち運びの便利な「ら・ちえりあってPocket」として、リニューアルいたしました。サイズは小さくなくても、生涯学習情報満載でお届けいたします。



なお、次号は8月の発行を予定しております。

ちえりあ川柳大募集!

新しい出会いのある季節です。人との出会いが、深めたいことや新しい趣味のきっかけとなることも多いのではないのでしょうか。出会いを大切に、豊かな人生を過ごしていきたいですね。ちえりあでは講座に参加したり本を読んだりといった皆さんの学びの風景を描いた川柳を募集しています。採用された作品は広報誌「ら・ちえりあって」に掲載します。

●下記までハガキもしくはFAXでお送りください。
〒063-0051 札幌市西区宮の沢1条1丁目1-10
札幌市生涯学習センター事業課
ちえりあ川柳係 FAX 011-671-2334

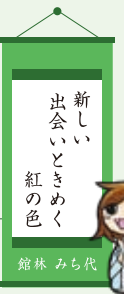

館林 みら代

札幌市生涯学習総合センター(ちえりあ)休館のお知らせ

休館期間

令和3(2021)年3月1日から令和4(2022)年1月31日(予定)まで

札幌市生涯学習総合センター(ちえりあ)は、開館から約20年が経過し、老朽化した電気・機械設備の更新や、外壁・天井などの改修工事のため、休館しております。

皆さまにはご迷惑、ご不便をおかけいたしますが、ご理解を賜りますようお願い申し上げます。

※工事の状況により期間が変動する可能性があります。

※休館期間中は、貸室等の各施設の利用のほか、通り抜けも含め、建物・敷地内への立ち入りはできません。

休館中は下記に対応する臨時カウンターを生涯学習総合センター前の広場に開設しております

生涯学習センター臨時カウンターについて



予約資料(本、CD)の貸出、返却



資料の予約、貸出券の新規登録および変更・更新



札幌市図書館の所蔵調査



返却BOXと利用者用端末(OPAC)による本の検索や予約



さっぽろ市民カレッジ講座申込、受講料支払



ホール・貸室の申込受付

臨時カウンターの開設期間および開設時間

令和4年1月中旬まで 午前9時～午後5時

臨時カウンターの休業日

毎週日曜日、毎月第2月曜日(祝日の場合は翌火曜日)

年末年始(12/29～1/3) ※ホール・貸室の申し込み受付は4/29～5/5の期間、休止いたします

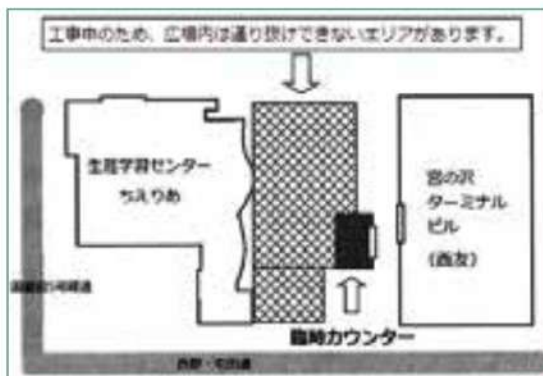

※メディアプラザ所蔵の資料(本、CD)、雑誌および新聞の閲覧はできません。なお、メディアプラザ所蔵の資料は、「予約による貸し出しのみ」行います。(予約当日の貸し出しはできません)

お問い合わせ 図書について 011-671-2121
ホール・貸室申込 について 011-671-2200

ちえりあへのアクセス

地下鉄

東西線「宮の沢」駅から 徒歩5分

JRバス・中央バス

「宮の沢バスターミナル」下車
「西町北20丁目」下車

駐車場

西友駐車場をご利用ください
1時間まで駐車無料
臨時カウンターご利用の方はさらに1時間無料

※お越しの際はなるべく公共交通機関をご利用ください



札幌市生涯学習センター指定管理者 公益財団法人札幌市生涯学習振興財団

講座・イベントに関するお問い合わせ 事業課 011-671-2311
貸室・施設に関するお問い合わせ 施設課 011-671-2200